



REPÚBLICA FEDERATIVA DO BRASIL

8656-1



ESTADO DE SÃO PAULO
SECRETARIA DA SEGURANÇA PÚBLICA
INSTITUTO DE IDENTIFICAÇÃO
"RICARDO GUMBLETON DAUNT"

NOME

KAROLAINY DE AQUINO NUNES ALVES



FILIAÇÃO
EDVAM DE SOUZA ALVES

ALICE DE AQUINO NUNES

DATA NASCIMENTO
20/08/1997
NATURALIDADE
QUEIMADAS - BA
OBSERVAÇÃO

ORGÃO EXPEDIDOR
SSP-SP
FATOR RH

77434732

Karolainy de Aquino Nunes Alves
ASSINATURA DO TITULAR

CARTEIRA DE IDENTIDADE

VALID

LEI N.º 7.116 DE 29 DE AGOSTO DE 1983

CPF 473123178/71

DNI

REGISTRO GERAL 39.793.608-4 2 via DATA DE EXPEDIÇÃO 26/02/2021

REGISTRO CIVIL

QUEIMADAS-BA QUEIMADAS CN:LV.A68 /FLS.117V/Nº51500

T. ELEITOR

CTPS

SÉRIE

UF

POLEGAR DIREITO

NIS/PIS/PASEP

IDENTIDADE PROFISSIONAL

CERT. MILITAR

CAH

CNS

Mitsuki Yamamoto
Delegado de Polícia Divisionário IIRGD.SSP.SP

ASSINATURA DO DIRETOR

VALIDA EM TODO O TERRITÓRIO NACIONAL

FILIAÇÃO

**ALICE DE AQUINO NUNES
EDVAM DE SOUZA ALVES**

CÓDIGO DE VALIDAÇÃO

EN40.8HWM.6HFZ.PZEG



Eleitoral impresso às 09:12 de

4



REPÚBLICA FEDERATIVA DO BRASIL

JUSTIÇA ELEITORAL TÍTULO ELEITORAL

NOME DO ELEITOR

KAROLAINY DE AQUINO NUNES ALVES

DATA DE NASCIMENTO

20/08/1997

INSCRIÇÃO

437971680167

ZONA

050

SEÇÃO

0246

MUNICÍPIO / UF

CANSANCAO / BA

DATA DE EMISSÃO

11/03/2024

COMPROVANTE DE VOTAÇÃO
ELEIÇÕES MUNICIPAIS 2024 - 1º TURNO
DATA: 06/10/2024

KAROLAINY DE AQUINO
NUNES ALVES

Titulo eleitoral: 4379 7168 0167

UF: BA Zona: 0050 Seção: 0246



PODER JUDICIÁRIO
ESTADO DA BAHIA
CARTÓRIO DO REGISTRO CIVIL DAS PESSOAS NATURAIS

Cartório do Registro Civil
Escritório José Caldas de Souza
Oficial
Queimadas - Bahia

CERTIDÃO DE NASCIMENTO

**EVANIO JOSÉ CALDAS DE SOUZA, OFICIAL TITULAR,
ROZANA CRISTINA SOBRINHO OLIVEIRA, OFICIALA
DESIGNADA DO REGISTRO CIVIL DAS PESSOAS NATURAIS**

SUBDISTRITO DE SEDE

COMARCA DE QUEIMADAS-BAHIA

CERTIFICO que, sob n.º 51500 fls. 117V Livro A-68 encontra-se
assentamento de Registro de Nascimento de

KAROLAINY DE AQUINO NUNES ALVES

nascido(a) aos 20 dias do mês de Agosto de 1997 às 16 hs. e 55
minutos nesta(e) Cidade de Queimadas-BA. do sexo feminino.

filho(a) de Edvam de Souza Alves

e Dona: Alice de Aquino Nunes

Avós paternos: Edson Alves Ferreira

e Dona: Maria Lita de Souza

e maternos: Getulio de Araujo Nunes

e Dona: Edelzuita Luiz de Aquino

tendo sido declarante: a genitora.

e as testemunhas: As constantes do termo.

OBS: Registrado(a) em 01/10/1997.

O referido é verdade e dou fé.

QUEIMADAS/BA, 19 de Janeiro de 2010

.....
Oficial

Cartório do Registro Civil
Escritório José Caldas de Souza
Oficial
Queimadas - Bahia



GOVERNO DO ESTADO DE SÃO PAULO
SECRETARIA DE ESTADO DA EDUCAÇÃO
DIRETORIA DE ENSINO - REGIÃO DE TABOÃO DA SERRA
EE ANTONIO INÁCIO MACIEL
Ato legal de criação: **DECRETO 17.693 DE 28/NOV/44 DOE 17/MAI/52** nº 410
Endereço: **AVENIDA DOUTOR JOSÉ MACIEL**
Bairro: **JARDIM MARIA ROSA** Município: **TABOÃO DA SERRA** CEP: **06763-270**
Telefone: **(11)4701-5893/4701-9680** Endereço eletrônico: e010259a@educacao.sp.gov.br

HISTÓRICO ESCOLAR - ENSINO MÉDIO - EDUCAÇÃO DE JOVENS E ADULTOS
Nome do Aluno: **KAROLAINY DE AQUINO NUNES ALVES** RG/RNM: **39.793.608-4** RM: **21.099**
Nascimento: Município: **QUEIMADAS** Estado: **BA** País: **BRASIL**
Data: **20/08/1997**

Fundamento Legal: Lei Federal 9394/96

AREAS DE CONHECIMENTO	COMPONENTES CURRICULARES	Ano			
		2015	2017/2º	2018/1º	
Linguagens	Língua Portuguesa e Literatura	7.1	8	7	
	Língua Estrangeira Moderna - Inglês	6.2	6	7	
	Arte	6.2	9	9	
Matemática	Educação Física	**	DT	DT	
	Matemática	5	7	7	
Ciência da Natureza	Biologia	5	8	6	
	Física	5.6	6	8	
Ciências Humanas	Química	5.1	10	7	
	História	5.3	8	7	
	Geografia	8	10	8	
	Filosofia	5.5	7	5	
Sociologia	6.3	8	7		
Total de Aulas da Base Nacional Comum					
Técnica De Redação		5.7			
Total de Aulas da Parte Diversificada					
Total de Aulas Semestral do Curso (Aulas)					
Total de Carga Horária Semestral do Curso (Horas)		1000	540	540	
Ensino Fundamental	Ano/Série/Termo	Ano	Estabelecimento de Ensino	Município	UF
1º Série/1º Ano	2014	2014	COLÉGIO IDEAL	SÃO PAULO	SP
2º Termo	2015	2015	COLÉGIO ESTADUAL SENHOR DO BONFIM	CANSANÇÃO	BA
3º Termo	2017/2ºS	2017/2ºS	EE ANTONIO INÁCIO MACIEL	TABOÃO DA SERRA	SP
1º Termo	2018/1ºS	2018/1ºS	EE ANTONIO INÁCIO MACIEL	TABOÃO DA SERRA	SP

Escola de Avaliação: A partir de 2007 - Escala numérica de notas de 0 (zero) a 10 (dez) com patamar indicativo de desempenho escolar satisfatório, a nota igual ou superior a 5 (cinco) nos termos da Resolução SE 62, de 29/10/2019.

CERTIFICADO

O Diretor da **EE ANTONIO INÁCIO MACIEL**, CERTIFICADA, nos termos do Inciso VII, Artigo 24 da Lei Federal 9394/96, que **KAROLAINY DE AQUINO NUNES ALVES**, RG 39.793.608-4, concluiu o Ensino Médio, no 1º Semestre do ano de 2018.

Número de publicação de concluinte (Resolução SE 61/2019):
Data: 08/01/2024
Paula Aparecida Silles Silva
Gerente de Organização Escolar

Paula Aparecida Silles Silva
RG: 29.924.561-5
Diretor de Escola

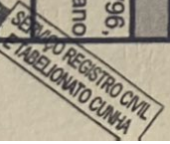

Sandra Regina Belote
PREPOSTO

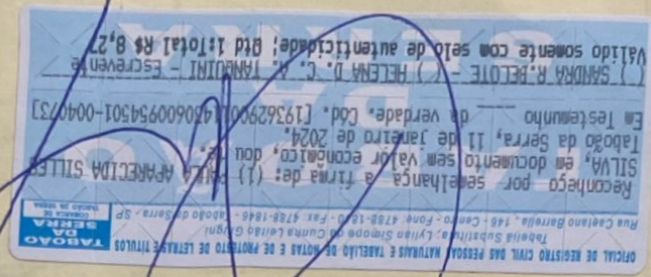

www.neoenergiascoelba.com.br
Ligue grátis 116

TARIFA SOCIAL DE ENERGIA ELÉTRICA CRIADA PELA LEI 10.438/02

CLASSIFICAÇÃO: B1 BAIXA RENDIMENTO
TIPO DE FORNECIMENTO: Conv. Monofásica - Monofásico

NOME DO CLIENTE: KAROLAINY DE AQUINO TUNES ALVES
CÓDIGO DA INSTALAÇÃO: 0020176723

CPF: 473.123.173-71 **NIS:** 13802299527
CÓDIGO DO CLIENTE: 7067533725

ENDEREÇO: RUA MARIA CAROLINA FERREIRA 16
CENTRO-CANSANCAO/CANSANCAO
48840-000 - CANSANCAO BA

REF: MES / ANO	TOTAL A PAGAR	VENCIMENTO
04/2024	146,79	06/05/2024



Nota fiscal nº 774527898 SÉRIE ÚNICA 000 DATA DE EMISSÃO: 18/04/2024
Consulte pela chave de acesso em:
<https://dfe-portal.svrs.rs.gov.br/Nf3e/consulta>

Chave de acesso:
2924 0415 1396 2900 0194 6600 0774 52/8 9820 6891 5240
EMITIDO EM CONTINGÊNCIA Pendente de autorização

Cadastre-se e receba a sua fatura por e-mail utilizando o qr code no verso da fatura

DATAS DE LEITURAS	LEITURA ANTERIOR	LEITURA ATUAL	Nº DE DIAS	PRÓXIMA LEITURA
	19/03/2024	18/04/2024	30	17/05/2024

ITENS DE FATURA	UNID.	QUANT.	PREÇO UNIT. COM TRIB. (R\$)	VALOR (R\$)	PIS/COFINS (R\$)	BASE CÁLC. ICMS (R\$)	ALÍQUOTA ICMS (%)	ICMS (R\$)	TARIFA UNIT. (R\$)
Consumo-TUSD 0_30	KWH	30,00	0,22030150	6,60	0,30	6,60	20,50	1,35	0,18530150
Consumo-TUSD 30_100	KWH	49,00	0,37827195	18,53	0,87	18,53	20,50	3,82	0,28337400
Consumo-TE 0_30	KWH	30,00	0,12662083	3,79	0,17	3,79	20,50	0,77	0,09528750
Consumo-TE 30_100	KWH	49,00	0,21763571	10,66	0,48	10,66	20,50	2,18	0,16335000
Ilum. Pub. Municipal				2,96					
Parc5/5*324724				100,17					
Multa NF 760087994				2,89					
Juros NF 760087994				1,19					
TOTAL DA FATURA				146,79					

HISTÓRICO DE CONSUMO

Mês/Ano	kWh	Dias Fat
ABR 24	79	30
MAR 24	83	29
FEV 24	88	31
JAN 24	81	30
DEZ 23	97	29
NOV 23	105	32
OUT 23	96	30
SET 23	158	33
AGO 23	168	30
JUL 23	176	30
JUN 23	169	31
MAI 23	172	31
ABR 23	138	29

TRIBUTO	BASE DE CÁLCULO (R\$)	ALÍQUOTA (%)	VALOR (R\$)
PIS	31,46	1,04	0,32
COFINS	31,46	4,79	1,50
ICMS	39,58	20,50	8,12

RESERVADO AO FISCO

MEDIDOR	GRANDEZAS	POSTOS HORÁRIOS	LEITURA ANTERIOR	LEITURA ATUAL	CONST. MEDIDOR	CONSUMO kWh
1217852478	Energia Atva	Unico	3 220,00	3 299,00	1,00000	79,00

ATENÇÃO! APOÓS 03/05/2024, DÉBITOS EXISTENTES CAUSARÃO SUSPENSÃO DO FORNECIMENTO

Vencido	Diaviso	Valor	Vencido	Diaviso	Valor	Vencido	Diaviso	Valor
08/04/24	18/04/24	135,92						

Este comunicado NÃO substitui aviso de débitos anteriores e NÃO contempla débitos em discussão judicial. Caso a suspensão do fornecimento persista por dois ciclos de faturamento, poderá ocorrer o encerramento do contrato, podendo também existir cobrança conforme os critérios definidos no Art. 99 REN 414/Aneel. Podem ocorrer ações de cobrança, bem como inclusão nos registros de restrições de crédito SPC e SERASA.

INFORMAÇÕES IMPORTANTES
Na data da leitura a bandeira em vigor é a Verde. Mais informações em www.aneel.gov.br. Quando a leitura muda, a próxima conta poderá ter de 15 a 47 dias de consumo Art. 260-REN Aneel 1000/21. Em caso de suspensão de fornecimento, o encerramento do contrato poderá ocorrer após 2 ciclos de faturamento, podendo também ser cobrado o custo de disponibilidade no ciclo em que ocorrer a suspensão. Desconto pela aplicação da Tarifa Social de Energia Elétrica criada pela Lei Nº 10.438 de 26/04/02 - R\$45,53. Desconto de 85% até 30kWh, 40% consumo superior a 30 e até 100kWh e 10% consumo superior a 100 e até 220kWh. Diga não à água parada, diga não ao mosquito - Neoenergia e você juntos no combate a dengue. A Iluminação Pública é de responsabilidade da

